

Volitus

Risti-Virtsu-Kuivastu-Kuressaare teelt nr 10 katastri tunnus 19501:002:1550 Jaani kinnistule rajatav mahasõit.

Jaani (19501:002:1340) – kaasomanikud Aime Pärnpuu (1/2 kaasomandist) ja Mati Leit (1/2 kaasomandist), Hanila küla, Lääneranna vald, Pärnu maakond

Meie **Aime Pärnpuu** (isikukood 46110264729) ja **Mati Leit** (isikukood 34703284723) volitame **Elering ASi** taotlema Transpordiametist mahasõidu tarbeks tehnilisi tingimusi ja sõlmima mahasõidu ristumiskoha osas Transpordiametiga lepingu.

Mahasõit on vajalik tagamaks tehnika juurdepääs Elering AS 110 kV õhuliini L170/L171 masti nr 69Y hooldus ja ehitustööde teostamiseks.

Volituse lisad:

Mahasõidu asendiplaan

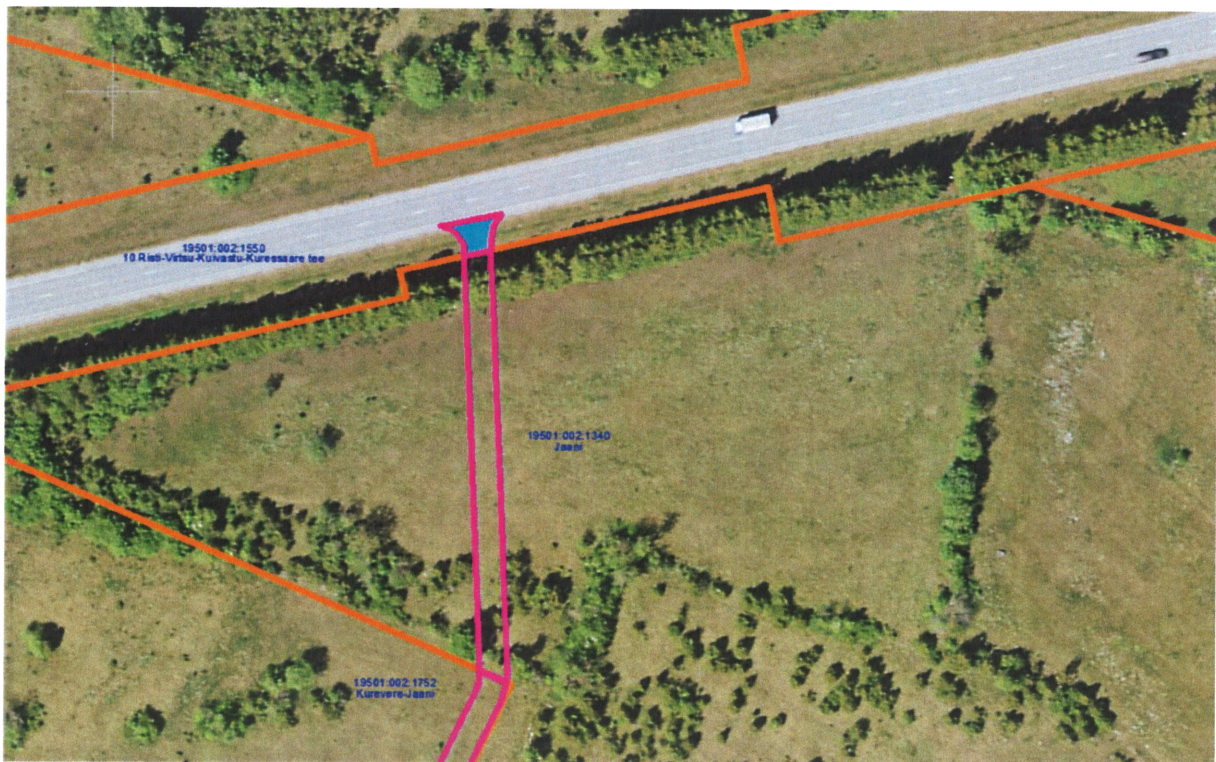

Kontaktid: Aime Pärnpuu Tel. 53477961 parnpuua@gmail.com

Allkirjastatud: *Leit Mati 13. juuni 24. a. [signature]*
Pärnpuu Aime 13. juuni 24. a. [signature]